UNIÓN EUROPEA

PROGRESAN-SICA

Programa de Sistemas de Información para la Resiliencia en Seguridad Alimentaria y Nutricional de la Región del SICA

# Resiliencia de la Seguridad Alimentaria y Nutricional y el Desarrollo en la Región Centroamericana: el Impacto y abordaje ante la Pandemia del COVID-19

*Patricia Palma de Fulladolsa*

*Directora de Programas Regionales de Seguridad Alimentaria y Nutricional de la SG-SICA*

En: OPS/OMS-Seminario web "**COVID-19 y su efecto sobre la seguridad alimentaria y nutricional**"

martes 10 de noviembre, 2020

# PAÍSES MIEMBROS DEL SICA:CASOS COVID-19

UNIÓN EUROPEA

PROGRESAN-SICA
Programa de Sistemas de Información para la Resiliencia en Seguridad Alimentaria y Nutricional de la Región del SICA

**Casos confirmados: 642,917**

- **Total muertes: 14,357**
- **Recuperados: 480,357**

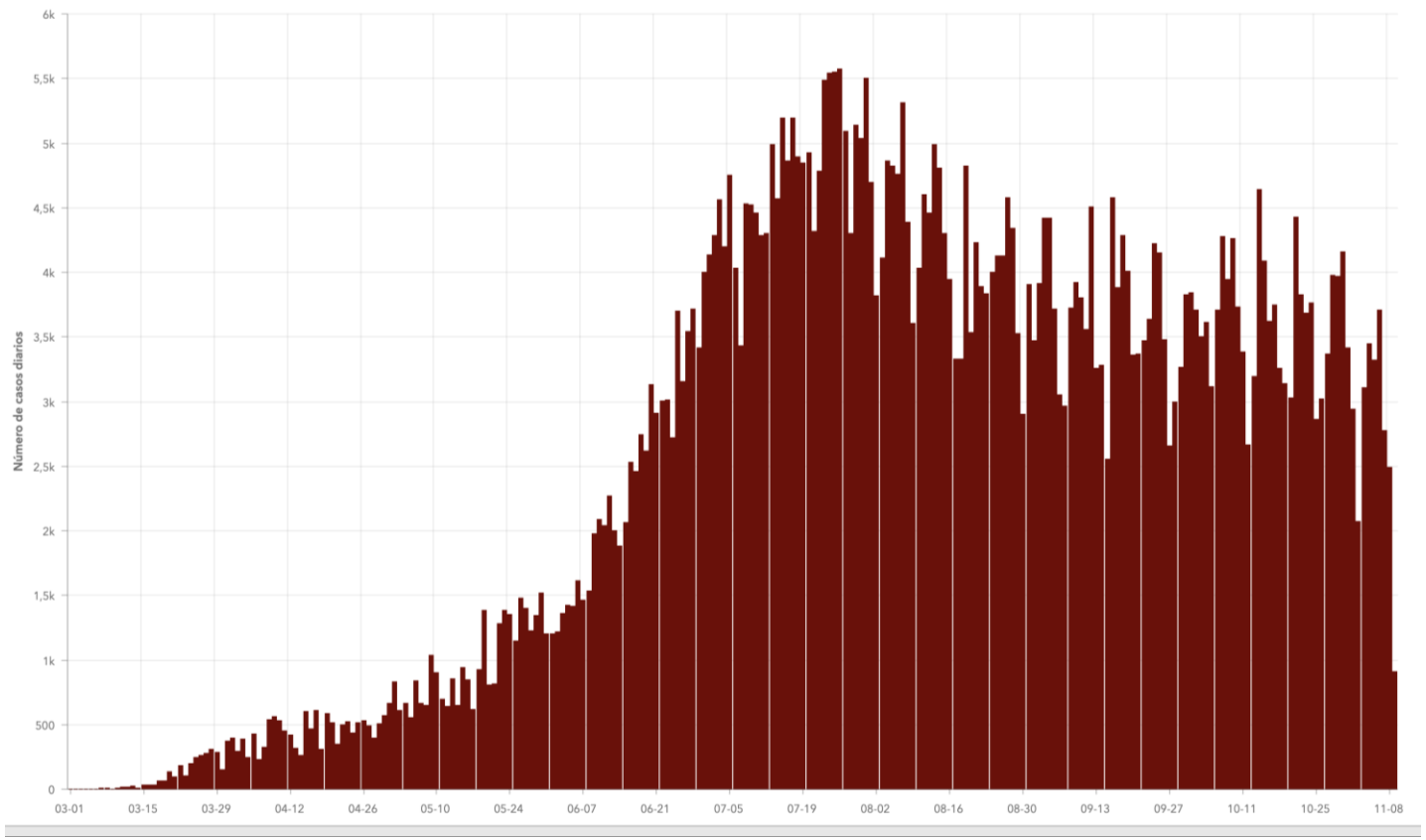


***Última actualización: 09 noviembre, 11:00 hrs***
***Fuente: Observatorio SICA-COVID19***

# La Seguridad Alimentaria y Nutricional en los Estados Miembros del SICA

UNIÓN EUROPEA

PROGRESAN-SICA
Programa de Sistemas de Información para la Resiliencia en Seguridad Alimentaria y Nutricional de la Región del SICA

- Características:
  - Seguridad Humana- Sistemas Agro-Alimentario-Nutricionales Sostenibles
  - Determinantes sociales, económico-productivos, ambientales, humanos, genéticos, físicos, educativo- culturales, políticos,
  - Inequidades y limitado acceso a oportunidades de desarrollo
- Enfoque multifactorial-sectorial y multidimensional
- Enfoque funcional: estrategias diferenciadoras
  - Biológico (ciclo de vida)
  - Social, económico y cultural
  - Territorial
- Prioridad Regional: La SAN es parte de una Agenda Regional desde los años ´90 –Plan de Contingencia Regional-COVID-19/Plan de Recuperación: 17 instituciones regionales con mandato y coordinado por la SG-SICA
- Gobernanza: Regional/Nacional/Local coordinado por la SG-SICA

# QUIÉN, CÓMO, DÓNDE CUÁNDO, QUÉ?

## Información de Determinantes:

-Ambientales
-Climáticos
-Económicos
-Sociales
-Políticos
-Tecnológicos
-Capacidad de Respuesta:
Programas+Inversiones

PROGRESAN-SICA
Programa de Sistemas de Información para la Resiliencia en Seguridad Alimentaria y Nutricional de la Región del SICA

SICA
Sistema de la Integración Centroamericana

# Prevalencia de Desnutrición Crónica en menores de 5 años de edad en la Región Centroamericana

## Década de los 60

**Promedio: 43.9%**
**Máximo: 63.5% (Guatemala)**
**Minimo: 28.9% (Costa Rica)**

## Actualidad

**Promedio: 26.5%**
**Máximo: 46.6% (Guatemala)**
**Minimo: 5.6% (Costa Rica**

## Brechas

**Regional: 17.0%**
**Máximo: 37% (Guatemala)**
**Minimo: 0% (Costa Rica y República Dominicana)**

**PAÍSES MIEMBROS DEL SICA: 8 PAÍSES Aprox. 58.7 MILLION habitantes (2019)**

FUENTE:
www.sica.int/sirsan
Informe ¿Ha crecido Centroamérica?

UNIÓN EUROPEA

PROGRESAN-SICA

Programa de Sistemas de Información para la Resiliencia en Seguridad Alimentaria y Nutricional de la Región del SICA

SICA

Sistema de la Integración Centroamericana

# Desnutrición Crónica en Escolares de Primer Grado de Primaria en Países Miembros del SICA

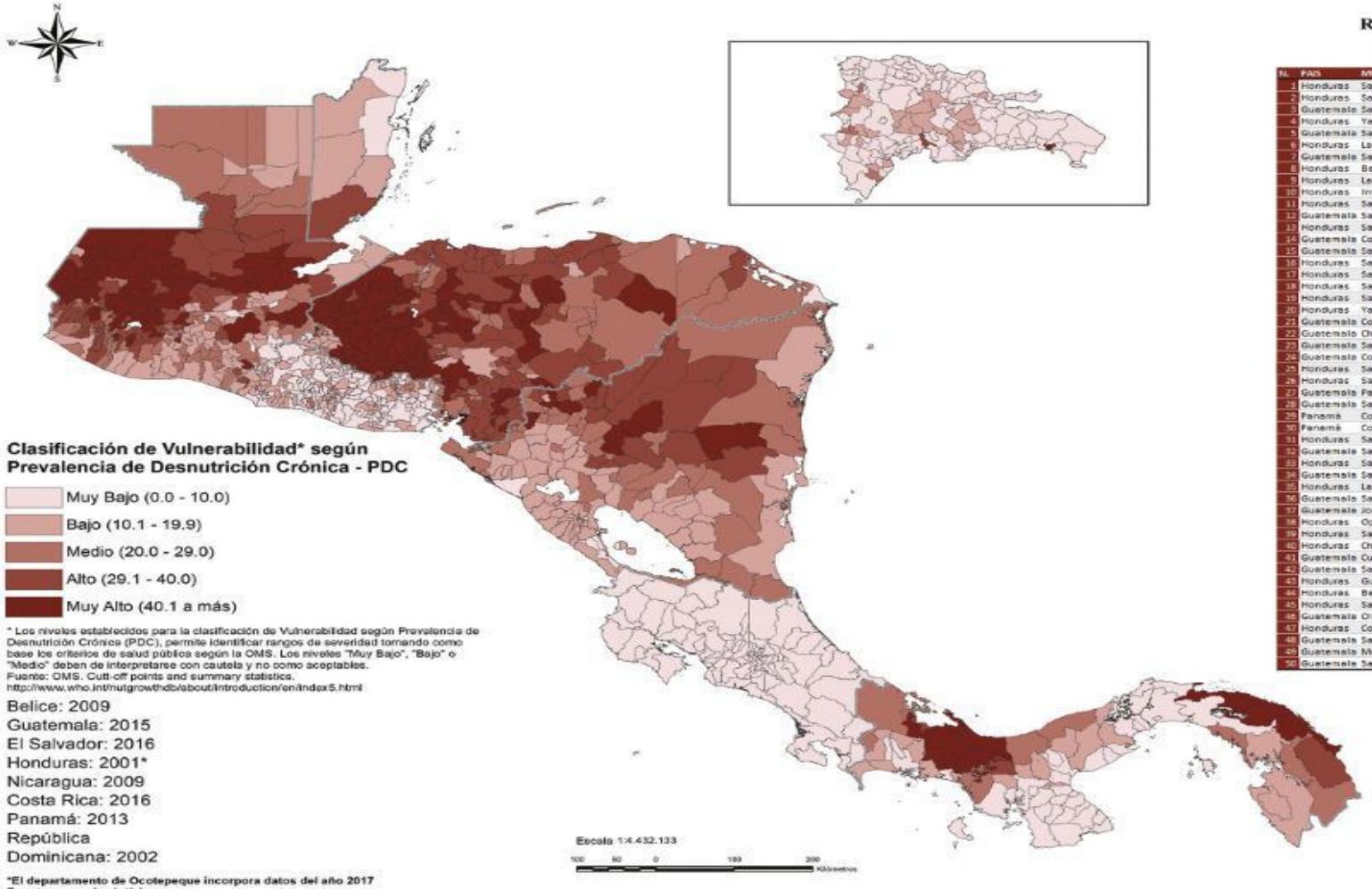


**Clasificación de Vulnerabilidad* según Prevalencia de Desnutrición Crónica - PDC**

- Muy Bajo (0.0 - 10.0)
- Bajo (10.1 - 19.9)
- Medio (20.0 - 29.0)
- Alto (29.1 - 40.0)
- Muy Alto (40.1 a más)

* Los niveles establecidos para la clasificación de Vulnerabilidad según Prevalencia de Desnutrición Crónica (PDC), permite identificar rangos de severidad tomando como base los criterios de salud públicos según la OMS. Los niveles "Muy Bajo", "Bajo" o "Medio" deben de interpretarse con cautela y no como aceptables.
Fuente: OMS. Cutt-off points and summary statistics.
http://www.who.int/nutgrowthdb/about/introduction/en/index5.html

Belice: 2009
Guatemala: 2015
El Salvador: 2016
Honduras: 2001*
Nicaragua: 2009
Costa Rica: 2016
Panamá: 2013
República Dominicana: 2002

***El departamento de Ocotepeque incorpora datos del año 2017**
**Fuente: www.sica.int/sirsan**

## Ranking Prevalencia de Desnutrición Crónica

### 50 Mayores

| N. | PAIS | MUNICIPIO | PDC |
|---|---|---|---|
| 1 | Honduras | San Marcos de La Sierra | 87,25 |
| 2 | Honduras | San Francisco de Opalaca | 85,64 |
| 3 | Guatemala | San Mateo Ixatán | 78,50 |
| 4 | Honduras | Yamaranguila | 76,97 |
| 5 | Guatemala | San Juan Atitlán | 76,90 |
| 6 | Honduras | La Iguala | 76,61 |
| 7 | Guatemala | San Miguel Acatán | 76,20 |
| 8 | Honduras | Belén Gualcho | 75,87 |
| 9 | Honduras | La Unión | 75,63 |
| 10 | Honduras | Intibucá | 75,11 |
| 11 | Honduras | Santa Cruz | 74,61 |
| 12 | Guatemala | San Rafael La Independencia | 74,00 |
| 13 | Honduras | San Manuel Colohete | 73,79 |
| 14 | Guatemala | Concepción Tutuapa | 72,70 |
| 15 | Guatemala | Santa María Chiquimula | 72,70 |
| 16 | Honduras | San Rafael | 72,69 |
| 17 | Honduras | San Marcos de Colquín | 72,48 |
| 18 | Honduras | San Sebastián | 72,42 |
| 19 | Honduras | San Isidro | 72,34 |
| 20 | Honduras | Yarula | 72,24 |
| 21 | Guatemala | Colotenango | 72,20 |
| 22 | Guatemala | Chajul | 72,00 |
| 23 | Guatemala | Santa Eulalia | 71,50 |
| 24 | Guatemala | Comitancillo | 70,50 |
| 25 | Honduras | San José | 70,08 |
| 26 | Honduras | Santa María | 70,00 |
| 27 | Guatemala | Petzité | 69,70 |
| 28 | Guatemala | Santa Lucía la Reforma | 69,70 |
| 29 | Panamá | Comarca Kuna de Madungandí | 69,30 |
| 30 | Panamá | Comarca Kuna de Wargandí | 69,30 |
| 31 | Honduras | Santiago de Puringla | 69,16 |
| 32 | Guatemala | San Juan Cotzal | 69,10 |
| 33 | Honduras | San Andrés | 69,05 |
| 34 | Guatemala | Santa Apolonia | 68,70 |
| 35 | Honduras | La Campa | 68,29 |
| 36 | Guatemala | Santa Bárbara | 67,80 |
| 37 | Guatemala | Jocotán | 67,00 |
| 38 | Honduras | Opatoro | 66,80 |
| 39 | Honduras | Santa Elena | 66,67 |
| 40 | Honduras | Chinacla | 66,56 |
| 41 | Guatemala | Cunén | 66,30 |
| 42 | Guatemala | San Sebastián Huehuetenango | 66,20 |
| 43 | Honduras | Guajiquiro | 66,12 |
| 44 | Honduras | Belén | 65,97 |
| 45 | Honduras | San Juan | 65,85 |
| 46 | Guatemala | Olopa | 65,70 |
| 47 | Honduras | Concepción | 65,64 |
| 48 | Guatemala | San Gaspar Ixchil | 65,40 |
| 49 | Guatemala | Momostenango | 64,50 |
| 50 | Guatemala | Santa Cruz Barillas | 64,50 |

### 50 Menores

| N. | PAIS | MUNICIPIO | PDC |
|---|---|---|---|
| 1 | Panamá | Balboa | 0,00 |
| 2 | El Salvador | San Luis del Carmen | 0,00 |
| 3 | El Salvador | San Francisco Lempa | 0,00 |
| 4 | El Salvador | San Isidro Labrador | 0,00 |
| 5 | Costa Rica | Turrubares | 0,64 |
| 6 | República Dominicana | El Valle | 1,11 |
| 7 | Costa Rica | Flores | 1,36 |
| 8 | Costa Rica | Belén | 1,52 |
| 9 | Costa Rica | Barva | 1,77 |
| 10 | Costa Rica | Hojancha | 1,80 |
| 11 | Costa Rica | Santa Bárbara | 1,85 |
| 12 | Costa Rica | Acosta | 1,89 |
| 13 | Costa Rica | San Mateo | 1,89 |
| 14 | Costa Rica | Zarcero | 1,91 |
| 15 | Costa Rica | Puriscal | 1,95 |
| 16 | El Salvador | San Francisco Javier | 1,98 |
| 17 | Panamá | Las Tablas | 2,00 |
| 18 | Panamá | Pedasí | 2,00 |
| 19 | Panamá | Ocú | 2,10 |
| 20 | Costa Rica | Montes de Oro | 2,15 |
| 21 | Costa Rica | Naranjo | 2,18 |
| 22 | Panamá | Chitré | 2,20 |
| 23 | Costa Rica | Cartillo | 2,20 |
| 24 | Costa Rica | Santo Domingo | 2,20 |
| 25 | Costa Rica | Nicoya | 2,24 |
| 26 | Costa Rica | Santa Ana | 2,25 |
| 27 | Costa Rica | San Isidro | 2,27 |
| 28 | Costa Rica | Escazú | 2,29 |
| 29 | Costa Rica | Palmares | 2,31 |
| 30 | Costa Rica | Montes de Oca | 2,40 |
| 31 | Costa Rica | Garabito | 2,43 |
| 32 | Costa Rica | Guatuso | 2,44 |
| 33 | Costa Rica | Nandayure | 2,45 |
| 34 | República Dominicana | San Rafael del Yuma | 2,46 |
| 35 | Costa Rica | Jiménez | 2,50 |
| 36 | Costa Rica | Abangares | 2,54 |
| 37 | El Salvador | El Carrizal | 2,56 |
| 38 | Costa Rica | La Cruz | 2,60 |
| 39 | Costa Rica | Orotina | 2,64 |
| 40 | Costa Rica | San Carlos | 2,64 |
| 41 | República Dominicana | Higüey | 2,69 |
| 42 | El Salvador | Antiguo Cuscatlán | 2,72 |
| 43 | Costa Rica | Grecia | 2,76 |
| 44 | Panamá | Río de Jesús | 2,80 |
| 45 | Costa Rica | Aguirre | 2,82 |
| 46 | Costa Rica | Cañas | 2,82 |
| 47 | Costa Rica | Parrita | 2,82 |
| 48 | Costa Rica | Guácimo | 2,85 |
| 49 | Costa Rica | Heredia | 2,85 |
| 50 | Costa Rica | Mora | 2,85 |

FUENTE:
www.sica.int/sirsan

## Índice de Capacidad de Resiliencia (RCI)

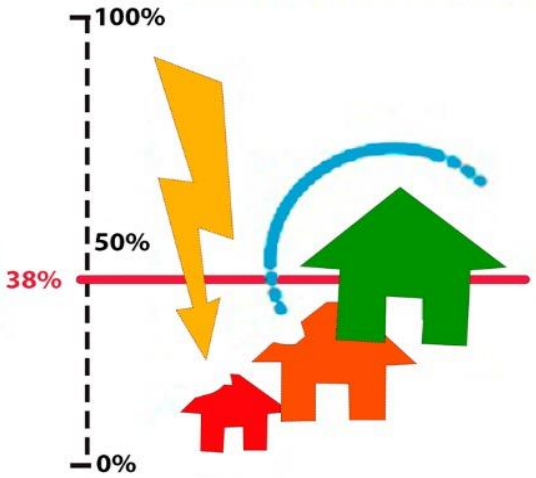


## MATRIZ DE ESTRUCTURA DE RESILIENCIA

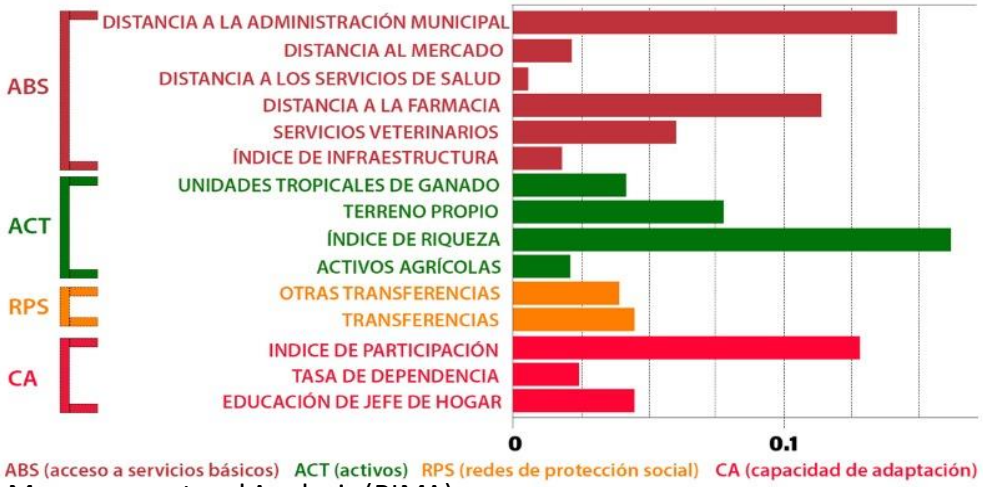


Fuente: FAO. Resilience Index Measurement and Analysis (RIMA)

UNIÓN EUROPEA

PROGRESAN-SICA

Programa de Sistemas de Información para la Resiliencia en Seguridad Alimentaria y Nutricional de la Región del SICA

RIMA-II

## Índice de Capacidad de Resiliencia (RCI) en Seguridad Alimentaria y Nutricional en Centroamérica

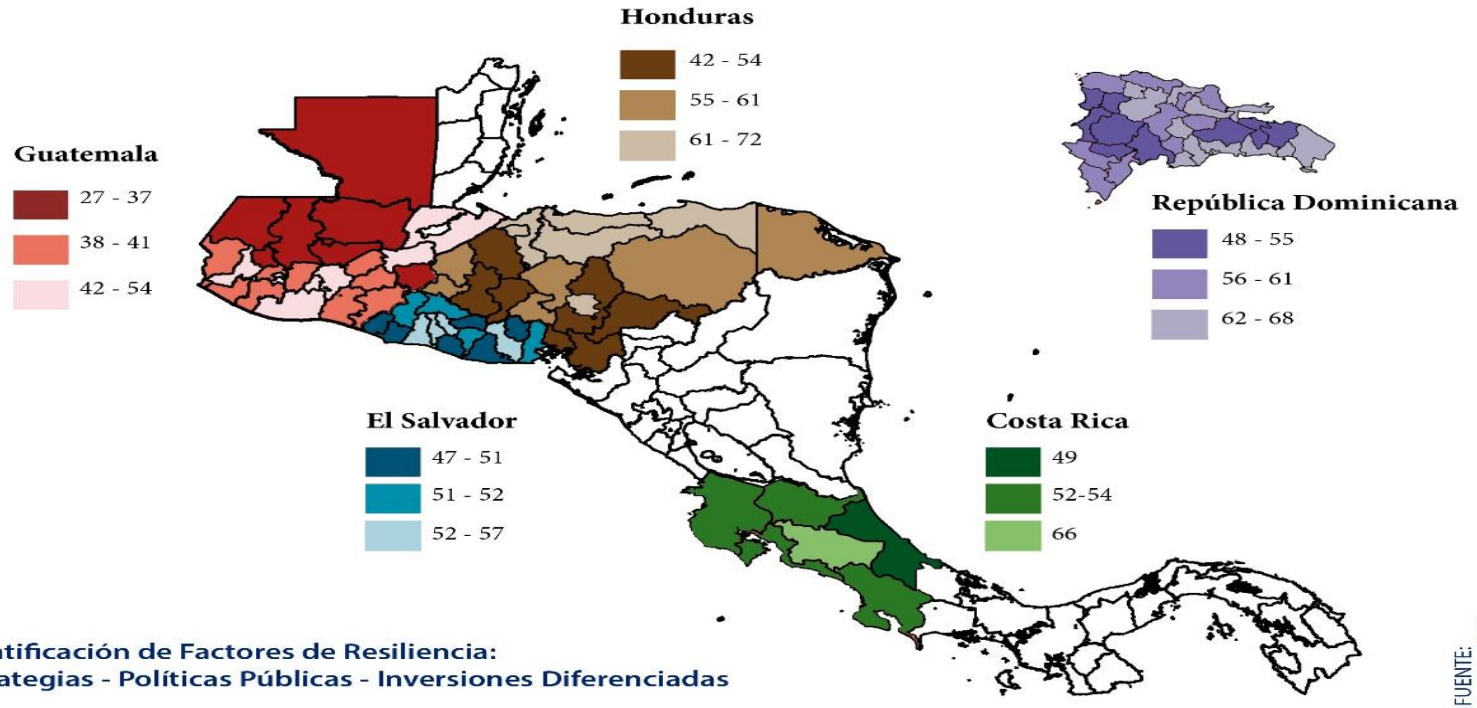


**Identificación de Factores de Resiliencia:**
**Estrategias - Políticas Públicas - Inversiones Diferenciadas**

FUENTE: Análisis RIMA

# SICA: Preparándonos en Marzo 2020

# PLAN DE CONTINGENCIA REGIONAL CONTRA CORONAVIRUS COVID-19

**Componente: Seguridad Alimentaria y Nutricional**

UNIÓN EUROPEA

PROGRESAN-SICA

Programa de Sistemas de Información para la Resiliencia en Seguridad Alimentaria y Nutricional de la Región del SICA

# Ejes principales

Seguridad Alimentaria y Nutricional (SAN)

## Plan de Contingencia Regional

Tres ejes centrales

- Salud y Gestión de Riesgo
- Comercio y Finanzas
- Seguridad, Justicia y Migración

Dos ejes transversales

- Comunicación Estratégica
- Gestión de la Cooperación

Protección de los derechos humanos de las mujeres

Región: 4.4 millones de personas en Inseguridad Alimentaria Aguda y Crisis Alimentaria
Objetivo: Evitar mayores crisis alimentario-nutricionales: Impacto de las Secuelas

# Plan de Contingencia:
# Seguridad Alimentaria y Nutricional (SAN) (1/2)

UNIÓN EUROPEA

PROGRESAN-SICA
Programa de Sistemas de Información para la Resiliencia en Seguridad Alimentaria y Nutricional de la Región del SICA

- **COVID-19-Inseguridad Alimentaria y Nutricional (efectos):**
  - Diabetes, hipertensión, enfermedades cardiovasculares y obesidad: Mayor incidencia e la enfermedad - mayor letalidad.
  - Desnutrición-Infección – mas vulnerables ante la COVID-19
  - **Crucial** reducir la malnutrición en cualquiera de sus manifestaciones mencionadas, y que pongan en riesgo mayor de muerte a nuestras poblaciones: Invertir en SAN

- **Tema transversal** en el marco del plan de contingencia y vinculado a todos los pilares del SICA

- **Coordinación:** bajo la responsabilidad de la SG-SICA según mandato de la Cumbre de Presidente y Jefes de Estado y de Gobierno de los países miembros del SICA

- **Objetivo**: Evitar crisis alimentarias de mayor magnitud que se sumen a los más de 4.4 millones de personas estimadas en la Región en situación de crisis o emergencia alimentaria antes de la declaración de la pandemia del COVID-19.

# Plan de Contingencia:
# Seguridad Alimentaria y Nutricional (SAN) (2/2)

UNIÓN EUROPEA

PROGRESAN-SICA
Programa de Sistemas de Información para la Resiliencia en Seguridad Alimentaria y Nutricional de la Región del SICA

**Acciones**:

- **Monitoreo de indicadores**
  - Aplicar la escala internacional de la clasificacion integrada por fases de la Seguridad Alimentaria y Nutricional (**CIF**) aguda y crónica que orienta ayuda humanitaria y actividades de rehabilitación y desarrollo
  - Indicadores de situación de la seguridad alimentaria y nutricional (SAN) de las familias, especialmente vinculados a la disponibilidad, al acceso adecuado y a la disponibilidad biológica de los alimentos (SIRSAN+) (rurales+urbanos)
- **Fortalecimiento de la Resiliencia de la SAN**
  - Mecanismo (s) de protección social
  - Estrategia de reactivación en apoyo a las familias dependientes de actividades agrícolas y no agrícolas de subsistencia, así como a los que están en la micro y mediana empresa.
  - Recuperación nutricional en los casos de desnutrición aguda
- **Funcionamiento sin interrupción de la cadena de valor, la producción y el acceso a los alimentos por parte de la población en tiempos del COVID-19**
- **Impulsar el sistema agroalimentario regional** que de forma sostenible satisfaga las necesidades **nutricionales** de la población y **proteja el ambiente y respete los hábitos y cultura alimentaria**

UNIÓN EUROPEA

PROGRESAN-SICA

Programa de Sistemas de Información para la Resiliencia en Seguridad Alimentaria y Nutricional de la Región del SICA

# Aproximación e Impactos de COVID-19 en la SAN

Ref. Informe Mundial de Crisis Alimentarias 2020-Actualizacion Sept./2020

Análisis de CIF en C.A

# Personas en Crisis Alimentaria: 135 Millones a nivel mundial
# 2019: 4.4 Millones /Oct. 2020: Aprox. 6.5 Millones*

UNIÓN EUROPEA

PROGRESAN-SICA
Programa de Sistemas de Información para la Resiliencia en Seguridad Alimentaria y Nutricional de la Región del SICA

**CORREDOR SECO CENTROAMERICANO**
**CIF - INSEGURIDAD ALIMENTARIA AGUDA EN CRISIS O EMERGENCIA (BASADO EN DATOS MÁXIMOS DE 2019 POR PAÍS)**

En 4 países de Centroamérica (El Salvador, Guatemala, Honduras y Nicaragua) hay por lo menos 4.4 millones de personas con inseguridad alimentaria aguda en situación de **crisis o emergencia (Fase 3 o peor).**

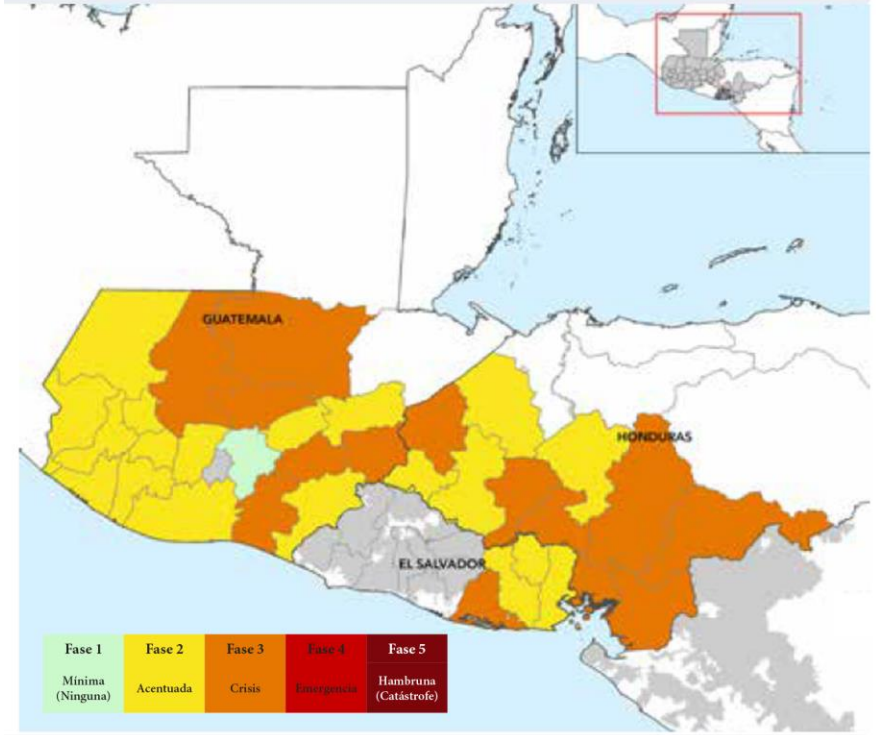


**Número de personas en crisis o peor (CIF / FASE 3 O SUPERIOR) en cada Región (MILLONES)**

Source: FSIN, GRFC 2020

**Número de personas con inseguridad alimentaria aguda (Fase 3 de CIF o superior o equivalente)**

**Panorama general del desplazamiento de ocho países de la región**

| | IDPs | HOSTING COUNTRY | COUNTRY OF ORIGIN |
|---|---|---|---|
| COLOMBIA | 7.9M | 1.4M* | 0.2M |
| ECUADOR | | 0.4M* | 0.02M |
| EL SALVADOR | 0.07M | <0.001M | 0.2M |
| GUATEMALA | | <0.001M | 0.1M |
| HAITI | | <0.001M | 0.07M |
| HONDURAS | 0.2M | <0.001M | 0.1M |
| NICARAGUA | | <0.001M | 0.05M |
| VENEZUELA (BOLIVARIAN REPUBLIC OF) | | 0.7M | 0.7M** 3.0M*** |

Number of internally displaced people in the country (millions)
Number of refugees and asylum seekers hosted in the country (millions)
Number of refugees and asylum seekers originating from the country (millions)

* These numbers include refugees, asylum seekers and Venezuelans displaced outside the country.
** Venezuelan refugees/asylum seekers.
*** Venezuelan displaced abroad.

Source: UNHCR mid-year trends 2019

*No cuantificados los efectos Huracan/Tormenta Eta)/Otros

# CIF – IIA HONDURAS

UNIÓN EUROPEA

PROGRESAN-SICA
Programa de Sistemas de Información para la Resiliencia en Seguridad Alimentaria y Nutricional de la Región del SICA

## ACTUAL NOV 2019 – FEB 2020

**0.96 millones**
18% de población

Personas en inseguridad alimentaria aguda severa (Fase 3 y peores de la CIF) REQUIEREN ACCIÓN URGENTE

| | |
|---|---|
| Fase 5 | 0 Personas en Catástrofe |
| Fase 4 | 177 000 Personas en Emergencia |
| Fase 3 | 787 000 Personas en Crisis |
| Fase 2 | 1 795 000 Personas en Estrés |
| Fase 1 | 2 362 000 Personas sin inseguridad alimentaria |

## PROYECTADA MAR 2020 – JUN 2020

**1.22 millones**
24 % de población

Personas en inseguridad alimentaria aguda severa (Fase 3 y peores de la CIF) REQUIEREN ACCIÓN URGENTE

| | |
|---|---|
| Fase 5 | 0 Personas en Catástrofe |
| Fase 4 | 258 000 Personas en Emergencia |
| Fase 3 | 963 000 Personas en Crisis |
| Fase 2 | 1 844 000 Personas en Estrés |
| Fase 1 | 2 055 000 Personas sin inseguridad alimentaria |

## ACTUALIZACIÓN DE ANÁLISIS, JUNIO - AGOSTO 2020

**1.65 Millones**
**32% de la población analizada**

Personas en Inseguridad Alimentaria Aguda Fase 3 y peores de la CIF

NECESIDAD DE ACCIÓN URGENTE

| | |
|---|---|
| Fase 5 | 000,000 Personas en Catástrofe |
| Fase 4 | 350 mil Personas en Emergencia |
| Fase 3 | 1.3 millones Personas en Crisis |
| Fase 2 | 1.9 millones Personas en Fase Acentuada |
| Fase 1 | 1.6 millones Personas en la seguridad alimentaria |

## SITUACIÓN PROYECTADA (JUNIO - AGOSTO 2020)

# CIF-IAA ZONA TRIFINIO CENTROAMERICANO: TRINACIONAL

UNIÓN EUROPEA

PROGRESAN-SICA
Programa de Sistemas de Información para la Resiliencia en Seguridad Alimentaria y Nutricional de la Región del SICA

## ACTUAL (01 octubre 2019 – 31 enero 2020)

**80 mil**

*17% de población*

*Personas en Inseguridad Alimentaria Aguda (Fase 3 y peores de la CIF)*

**NECESIDAD DE ACCIÓN URGENTE**

| | |
|---|---|
| Fase 5 | 0 Personas en Catástrofe |
| Fase 4 | 4,600 Personas en Emergencia |
| Fase 3 | 75,900 Personas en Crisis |
| Fase 2 | 169,500 Personas en Fase Acentuada |
| Fase 1 | 224,400 Personas con inseguridad alimentaria mínima |

## PROYECTADA (01 febrero 2020 – 31 mayo 2020)

**120 mil**

*26% de población*

*Personas en Inseguridad Alimentaria Aguda (Fase 3 y peores de la CIF)*

**NECESIDAD DE ACCIÓN URGENTE**

| | |
|---|---|
| Fase 5 | 0 Personas en Catástrofe |
| Fase 4 | 7,500 Personas en Emergencia |
| Fase 3 | 112,300 Personas en Crisis |
| Fase 2 | 154,900 Personas en Fase Acentuada |
| Fase 1 | 199,600 Personas con inseguridad alimentaria mínima |

## ACTUALIZACIÓN DE ANÁLISIS, JUNIO - AGOSTO 2020

**139,100**

**29% de la población analizada**

Personas en Inseguridad Alimentaria Aguda Fase 3 y peores de la CIF

NECESIDAD DE ACCIÓN URGENTE

| | |
|---|---|
| Fase 5 | 000,000 Personas en Catástrofe |
| Fase 4 | 19,500 Personas en Emergencia |
| Fase 3 | 119,600 Personas en Crisis |
| Fase 2 | 166,600 Personas en Fase Acentuada |
| Fase 1 | 168,800 Personas en la seguridad alimentaria |

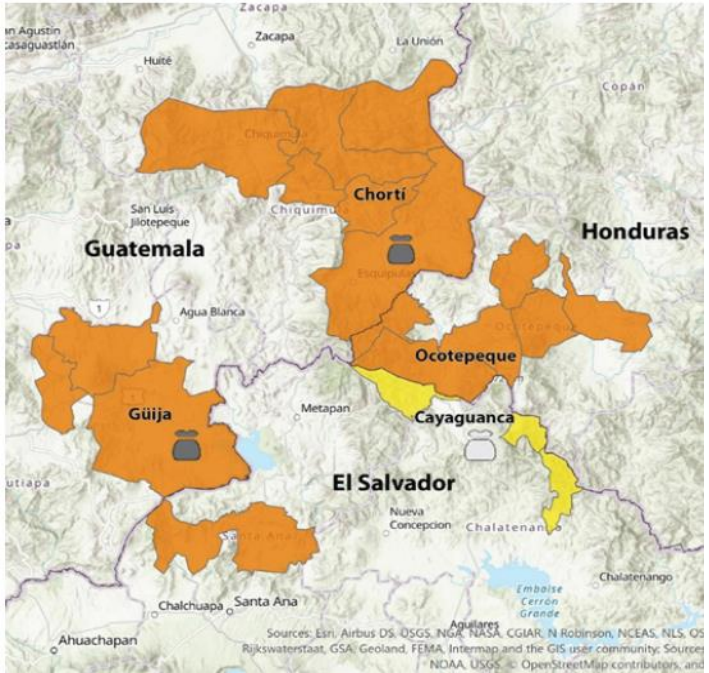

| ACTUAL: oct 2020 – feb 2021 | | | PROYECTADA: mar-may 2021 | | | 2ª. PROYECTADA: jun-ago 2021 | | |
|---|---|---|---|---|---|---|---|---|
| **96 mil** | Fase 5 | 0 Personas en Catástrofe | **131 mil** | Fase 5 | 0 Personas en Catástrofe | **145 mil** | Fase 5 | 0 Personas en Catástrofe |
| 20% de la población | Fase 4 | 10 mil Personas en Emergencia | 27% de la población | Fase 4 | 13 mil Personas en Emergencia | 30% de la población | Fase 4 | 17 mil Personas en Emergencia |
| Personas en Inseguridad Alimentaria Aguda (Fase 3 y peores de la CIF) | Fase 3 | 86 mil Personas en Crisis | Personas en Inseguridad Alimentaria Aguda (Fase 3 y peores de la CIF) | Fase 3 | 118 mil Personas en Crisis | Personas en Inseguridad Alimentaria Aguda (Fase 3 y peores de la CIF) | Fase 3 | 128 mil Personas en Crisis |
| | Fase 2 | 190 mil Personas en Fase Acentuada | | Fase 2 | 180 mil Personas en Fase Acentuada | | Fase 2 | 181 mil Personas en Fase Acentuada |
| NECESIDAD DE ACCIÓN URGENTE | Fase 1 | 200 mil Personas con Inseguridad Alimentaria Mínima | NECESIDAD DE ACCIÓN URGENTE | Fase 1 | 175 mil Personas con Inseguridad Alimentaria Mínima | NECESIDAD DE ACCIÓN URGENTE | Fase 1 | 159 mil Personas con Inseguridad Alimentaria Mínima |

UNIÓN EUROPEA

PROGRESAN-SICA

Programa de Sistemas de Información para la Resiliencia en Seguridad Alimentaria y Nutricional de la Región del SICA

# CIF-IAA TRINACIONAL

**Datos Preliminares En revisión**

*No cuantificados aún los efectos Huracan/Tormenta Eta)/Otros

Map 13

## Highest numbers of people in IPC/CH Phase 3 or above (in millions), estimated in times of COVID-19

Data available by 30 September, 2020

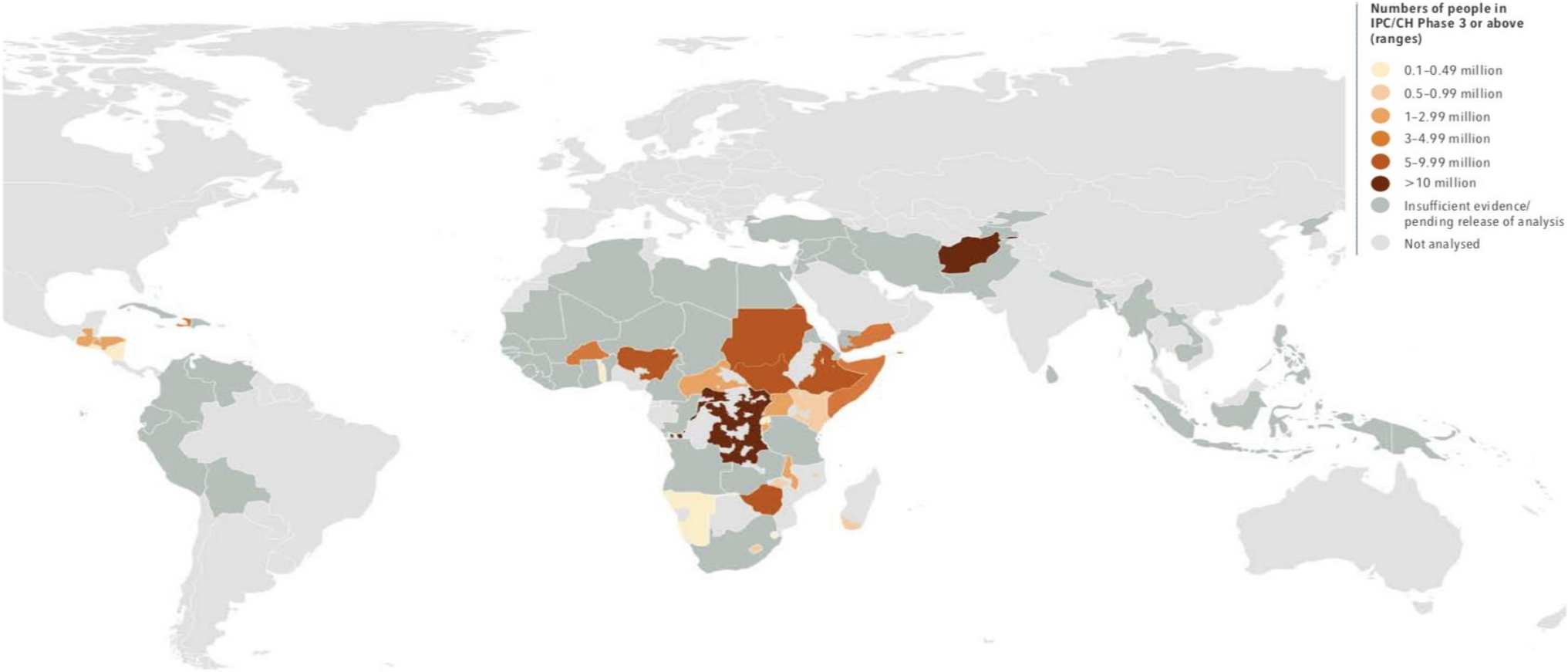


**Note:** The Yemen analysis covers south only. When north and south analyses are combined the numbers will likely be significantly over 10 million.

**Source**: FSIN GRFC 2020 September update.

The boundaries and names shown and the designations used on this map do not imply official endorsement or acceptance by the United Nations.

# Impactos (1/2) en la SAN

UNIÓN EUROPEA

PROGRESAN-SICA
Programa de Sistemas de Información para la Resiliencia en Seguridad Alimentaria y Nutricional de la Región del SICA

- **Perdidas de ingresos familiares**
  - Pérdida de las fuentes de ingresos: Limitado acceso a alimentos de calidad y servicios básicos- con impacto en condición de hambre –desnutrición-malnutrición

- **Restriccion de los ingresos al estado/incremento el gasto público**
  - Es esperada una recesión debido a la pandemia que ha puesto a varios de los países, reduciendo la capacidad de los gobiernos para proteger a los más vulnerables, especialmente en economías emergentes o en países en vías de desarrollo

- **Profundización de las desigualdades**
  - COVID-19 ha puesto en riesgo los medios de vida. Los pobres ha sido los más afectados, y se han expuesto en mayores riesgos las familias más frágiles- diferencias marcadas vinculadas a temas de género y ciertos grupos de edad, étnicos y ubicados en ciertos territorios

- **Limitado funcionamiento de los Sistemas alimentarios**
  - Con algunos problemas en el comercio y mantener la cadena de distribución de alimentos = incremento de precios y bajo acceso a mano de obra y suministros para la produccón agrícola*

# CIF-IAA ZONA TRIFINIO CENTROAMERICANO: TRINACIONAL

UNIÓN EUROPEA

PROGRESAN-SICA
Programa de Sistemas de Información para la Resiliencia en Seguridad Alimentaria y Nutricional de la Región del SICA

## CONSUMO Y MEDIOS DE VIDA

Trinacional, octubre 2020

Puntaje de Consumo de Alimentos (FCS)
**95% de hogares**
Consumo aceptable ( > 42)

Puntaje de Consumo de Alimentos (FCS)
**4,9% de hogares**
Consumo limitado ( 28.5 - 42)

Puntaje de Consumo de Alimentos (FCS)
**0,2% de hogares**
Comsumo pobre (< 28)

Uso de estrategias de afrontamiento de medios de vida (LCS)

| | | |
|---|---|---|
| No utilizaron **28,3%** de hogares | Porcentaje de hogares encuestados que utilizaron cada estrategia | |
| Estrés **40,2%** de hogares | Gastó sus ahorros **52,9%** de hogares | Alimentos al crédito **36,7%** de hogares |
| Crisis **16,9%** de hogares | Venta de activos **17,5%** de hogares | Trabajo por alimentos **15%** de hogares |
| Emergencia **14,6%** de hogares | Trabajo riesgoso **13,4%** de hogares | Venta de terrenos **3%** de hogares |

Fuente: Encuesta Trinacional. Análisis CIF. SIGSICA

CIF-IAA GUATEMALA

# CONSUMO Y MEDIOS DE VIDA

Guatemala, agosto 2020

| |
|---|
| Puntaje de consumo de alimentos (FCS)<br>78.6% de hogares<br>Consumo aceptable (>42) |
| Puntaje de consumo de alimentos (FCS)<br>14.9% de hogares<br>Consumo límite (28.5 - 42) |
| Puntaje de consumo de alimentos (FCS)<br>6.5% de hogares<br>Consumo pobre (<=28) |

| USO DE ESTRATEGIAS DE MEDIOS DE VIDA | | |
|---|---|---|
| ESTRATEGIAS DE ESTRÉS | Reducción de gastos en salud<br>74.9%<br>de hogares | Gastó sus ahorros<br>75.8%<br>de hogares |
| ESTRATEGIAS DE CRISIS | Venta de activos productivos<br>34.5%<br>de hogares | |

Fuente: Encuesta PMA. Análisis CIF.

# Impactos (2/2)

UNIÓN EUROPEA

PROGRESAN-SICA
Programa de Sistemas de Información para la Resiliencia en Seguridad Alimentaria y Nutricional de la Región del SICA

- **Incremento de casos con malnutrición en todas sus diferentes manifestaciones**
  - Bajo acceso a alimentos nutritivos y saludables, suspensión de los servicos básicos de salud y nutrición, agua- Incremento del consumo de alimentos, sedentarismo, entre otros
- **Desafíos en la asistencia humanitaria (un llamado permanente)**
  - Debido a las resatricciones en movilidad y acceso a los lugares, ha habido limistaciones/atrasos en la cadena de suministros, los trabajadores humanitarios hans sido afectados directa/indirectamente por la crisis, posr lo que se ha limitao la entre de la ayuda
- **Violencia Intrafamiliar, abuso a menores, salud mental afectada**
- **Otros factores: Mayor consumo de alcohol/cigarros/drogas**
- **Otras Condiciones coyunturales/estructurales:**
  - Desplazamientos
  - Migraciones
  - Impactos climáticos

# Centroamérica
## sin hambre y sin malnutrición

**Plan de Recuperación/ Desarrollo Integral de la Región**

# Resiliencia
## de la Seguridad Alimentaria y Nutricional

UNIÓN EUROPEA

PROGRESAN-SICA

Programa de Sistemas de Información para la Resiliencia en Seguridad Alimentaria y Nutricional de la Región del SICA

# Gracias

www.sica.int

www.sica.int/san